

บทที่ 6

ภาคผนวก

ภาคผนวก 1

สำเนาหนังสือรับรองอนุญาตรายงานการวิเคราะห์ผลกระทบสิ่งแวดล้อม

ที่ ทส ๑๐๐๙.๕/ ๑ ๕ ๘ ๕ ๕



สำนักงานนโยบายและแผน
ทรัพยากรธรรมชาติและสิ่งแวดล้อม
๖๐/๑ ขอยพิบูลวัฒนา ๗ ถนนพระรามที่ ๖
แขวงสามเสนใน เขตพญาไท
กรุงเทพฯ ๑๐๕๐๐

๓๐ ธันวาคม ๒๕๕๗

เรื่อง รายงานการวิเคราะห์ผลกระทบสิ่งแวดล้อมโครงการ THE ZEA

เรียน กรรมการผู้จัดการบริษัท เวิร์ธ ดีเวลลอปเม้นท์ จำกัด

อ้างถึง หนังสือสำนักงานนโยบายและแผนทรัพยากรธรรมชาติและสิ่งแวดล้อม ทส ๑๐๐๙.๕/๘๗๖๖

ลงวันที่ ๑๔ สิงหาคม ๒๕๕๗

สิ่งที่ส่งมาด้วย ๑. สำเนาหนังสือ มหาวิทยาลัยเกษตรศาสตร์ ที่ ศธ ๐๕๑๓.๑๐๖๐๗/๑๘๖๖

ลงวันที่ ๑๖ กันยายน ๒๕๕๗

๒. สำเนาหนังสือ มหาวิทยาลัยเกษตรศาสตร์ ที่ ศธ ๐๕๑๓.๑๐๖๐๗/๑๙๕๗

ลงวันที่ ๘ ตุลาคม ๒๕๕๗

๓. สรุปมาตรการป้องกันและแก้ไขผลกระทบสิ่งแวดล้อม และมาตรการติดตามตรวจสอบผลกระทบสิ่งแวดล้อมที่โครงการ THE ZEA ของบริษัท เวิร์ธ ดีเวลลอปเม้นท์ จำกัด ต้องยึดถือปฏิบัติอย่างเคร่งครัด

๔. แนวทางการเสนอรายงานผลการปฏิบัติตามมาตรการป้องกันและแก้ไขผลกระทบสิ่งแวดล้อมและมาตรการติดตามตรวจสอบผลกระทบสิ่งแวดล้อม โครงการด้านอาคาร การจัดสรรที่ดิน และบริการชุมชน

ตามหนังสือที่อ้างถึง สำนักงานนโยบายและแผนทรัพยากรธรรมชาติและสิ่งแวดล้อม ได้แจ้งมติคณะกรรมการผู้ชำนาญการพิจารณารายงานการวิเคราะห์ผลกระทบสิ่งแวดล้อมด้านอาคาร การจัดสรรที่ดิน และบริการชุมชน ในการประชุมครั้งที่ ๕๐/๒๕๕๗ เมื่อวันที่ ๑๗ กรกฎาคม ๒๕๕๗ ซึ่งมีมติไม่ให้ความเห็นชอบรายงานการวิเคราะห์ผลกระทบสิ่งแวดล้อมโครงการ THE ZEA ของบริษัท เวิร์ธ ดีเวลลอปเม้นท์ จำกัด ตั้งอยู่ที่ ถนนสุขุมวิท ตำบลบางพระ อำเภอศรีราชา จังหวัดชลบุรี มีขนาดพื้นที่โครงการ ๓-๐-๔๙ ไร่ เป็นโครงการประเภทอาคารอยู่อาศัยรวม (อาคารชุด) ประกอบด้วย อาคารชุดพักอาศัย ขนาดความสูง ๓๗ ชั้น จำนวน ๑ อาคาร มีห้องชุดพักอาศัยทั้งหมดจำนวน ๕๖๓ ห้อง โดยให้โครงการแก้ไขเพิ่มเติมรายละเอียดในรายงานให้ครบถ้วนสมบูรณ์ ซึ่งสำนักงานฯ ได้ตรวจสอบแล้วพบว่าได้แจ้งขนาดความสูงและจำนวนห้องชุดพักอาศัยของโครงการคลาดเคลื่อนจากรายละเอียดที่เสนอในรายงานฯ จึงขอแจ้งรายละเอียดโครงการที่ถูกต้อง

จากเดิม...

จากเดิม “ขนาดความสูง ๓๗ ชั้น” แก้ไขเป็น “ขนาดความสูง ๓๙ ชั้น” และ “จำนวนห้องชุดพักอาศัยทั้งหมด จำนวน ๕๖๓ ห้อง” แก้ไขเป็น “จำนวนห้องชุดพักอาศัยทั้งหมดจำนวน ๕๘๕ ห้อง” ซึ่งมหาวิทยาลัยเกษตรศาสตร์ ผู้ได้รับมอบอำนาจจาก บริษัท เวลส์ ดีเวลลอปเปอร์ จำกัด ได้เสนอรายงานชี้แจงเพิ่มเติม ให้สำนักงานฯ ดำเนินการตามขั้นตอนการพิจารณารายงาน นั้น

สำนักงานนโยบายและแผนทรัพยากรธรรมชาติและสิ่งแวดล้อม ได้พิจารณาและนำเสนอ รายงานการวิเคราะห์ผลกระทบสิ่งแวดล้อมดังกล่าวต่อคณะกรรมการผู้ชำนาญการพิจารณารายงานการวิเคราะห์ผลกระทบสิ่งแวดล้อมด้านอาคาร การจัดสรรที่ดิน และบริการชุมชน ตามลำดับขั้นตอนการพิจารณา และในการประชุมครั้งที่ ๗๑/๒๕๕๗ เมื่อวันที่ ๙ ตุลาคม ๒๕๕๗ คณะกรรมการผู้ชำนาญการฯ มีมติให้ความเห็นชอบ รายงานการวิเคราะห์ผลกระทบสิ่งแวดล้อมโครงการ THE ZEA ของบริษัท เวลส์ ดีเวลลอปเปอร์ จำกัด โดยให้ บริษัท เวลส์ ดีเวลลอปเปอร์ จำกัด เจ้าของโครงการปฏิบัติตามมาตรการป้องกันและแก้ไขผลกระทบสิ่งแวดล้อม และมาตรการติดตามตรวจสอบผลกระทบสิ่งแวดล้อมที่เสนอไว้ในรายงานฯ อย่างเคร่งครัด ทั้งนี้ หากท่านได้รับอนุญาตจากหน่วยงานอนุญาตแล้ว สำนักงานฯ ขอความร่วมมือท่านส่งสำเนาใบอนุญาตพร้อมเงื่อนไขให้สำนักงานฯ ทราบด้วย และเมื่อมีการเริ่มดำเนินโครงการแล้วจะต้องเสนอรายงานผลการปฏิบัติตามมาตรการป้องกันและแก้ไขผลกระทบสิ่งแวดล้อม และมาตรการติดตามตรวจสอบผลกระทบสิ่งแวดล้อม ตามสิ่งที่ส่งมาด้วย ๓ และ ๔ รวมทั้งโครงการจะต้องปฏิบัติตามกฎหมายอื่นใดที่เกี่ยวข้องด้วย และประสานกับผู้จัดทำรายงานฯ ให้ดำเนินการรวบรวมรายละเอียดข้อมูลทั้งหมดเรียงตามลำดับการพิจารณาของคณะกรรมการผู้ชำนาญการฯ จำนวน ๑ เล่ม พร้อมแผ่นบันทึกข้อมูล (CD-ROM) ในรูปของ Digital File (pdf) Adobe Acrobat จำนวน ๒ แผ่น พร้อมทั้งให้จัดทำรายงานฉบับสมบูรณ์ที่ปรับปรุงตามข้อคิดเห็นของคณะกรรมการผู้ชำนาญการฯ จำนวน ๓ เล่ม พร้อมแผ่นบันทึกข้อมูล (CD-ROM) ในรูปแบบ Digital File (pdf) Adobe Acrobat จำนวน ๘ แผ่น เสนอต่อสำนักงานฯ ภายใน ๑ เดือน เพื่อใช้เป็นเอกสารอ้างอิงและส่งให้หน่วยงานที่เกี่ยวข้องต่อไป ทั้งนี้ สำนักงานฯ ได้สำเนาหนังสือแจ้งมหาวิทยาลัยเกษตรศาสตร์ เพื่อดำเนินการต่อไปด้วยแล้ว

จึงเรียนมาเพื่อโปรดพิจารณาดำเนินการต่อไป

ขอแสดงความนับถือ

สำเนาถูกต้อง

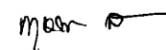
(นางกฤษณา สงวนทรัพย์ศิริ)
เจ้าพนักงานธุรการชำนาญงาน



(นายพงศ์บุญย์ ปองทอง)

รองเลขาธิการ ปฏิบัติราชการแทน

เลขาธิการสำนักงานนโยบายและแผนทรัพยากรธรรมชาติและสิ่งแวดล้อม

สำนักวิเคราะห์ผลกระทบสิ่งแวดล้อม

โทร. ๐ ๒๒๖๕ ๖๘๑๓

โทรสาร ๐ ๒๒๖๕ ๖๖๑๖

ภาคผนวก 2

สำเนาหนังสือสำคัญการจดทะเบียนนิติบุคคล



หนังสือสำคัญการจดทะเบียนอาคารชุด

สำนักงานที่ดินจังหวัด...ชลบุรี สาขาศรีราชา
วันที่ 12 เดือน กรกฎาคม พ.ศ. 2560

หนังสือนี้ออกให้เพื่อแสดงว่าพนักงานเจ้าหน้าที่ได้จดทะเบียนอาคารชุดตามพระราชบัญญัติอาคารชุด พ.ศ. ๒๕๒๒ ตามคำขอของผู้มีกรรมสิทธิ์ในที่ดินและอาคาร ชื่อ บริษัท เวลช ทีเวลลอปเปอริ จำกัด ทะเบียนเลขที่ 6/2560 วันที่ 12 เดือน กรกฎาคม พ.ศ. 2560 โดยมีรายการ ดังนี้

๑. ชื่ออาคารชุด...เดอะ ซี 6308, 6309, 6312, 185385
๒. โฉนดที่ดินเลขที่...ตำบล/แขวง...บางพระ อำเภอ/เขต...ศรีราชา จังหวัด...ชลบุรี
๓. จำนวนอาคาร...1 หลัง
๔. จำนวนห้องชุด...587 ห้องชุด
๕. บันทึกรายละเอียด (รายการทรัพย์สินส่วนกลาง เฉพาะทรัพย์สินส่วนกลางตามมาตรา ๑๕ (๕), (๖), (๗))

๖. ทรัพย์สินส่วนบุคคล

- ห้องชุดเพื่ออยู่อาศัย จำนวน 585 ห้องชุด
ห้องชุดเพื่อประกอบการค้า จำนวน 2 ห้องชุด
ที่จอดรถส่วนบุคคล จำนวน 43 คัน
อื่นๆ.....

(ลงชื่อ).....พนักงานเจ้าหน้าที่
(นายระศักดิ์ พวงอ้อมสิน)
ตำแหน่ง...เจ้าพนักงานที่ดินจังหวัดชลบุรี สาขาศรีราชา

แบบพิมพ์หมายเลข 5698

อช.13 - หนังสือสำคัญการจดทะเบียนนิติบุคคลอาคารชุด



อ.ช.๑๓

หนังสือสำคัญการจดทะเบียนนิติบุคคลอาคารชุด

สำนักงานที่ดินจังหวัด ชลบุรี สาขา ศรีราชา
วันที่ 31 เดือน กรกฎาคม พ.ศ. 2560

หนังสือสำคัญฉบับนี้ออกให้เพื่อแสดงว่า พนักงานเจ้าหน้าที่ได้จดทะเบียนนิติบุคคลอาคารชุด
ตามพระราชบัญญัติอาคารชุด พ.ศ.๒๕๒๒ ทะเบียนเลขที่ 7/2560
เมื่อวันที่ 31 เดือน กรกฎาคม พ.ศ. 2560 โดยมีรายการ ดังนี้

๑. ชื่อนิติบุคคลอาคารชุด เดอะ ซี

๒. มีวัตถุประสงค์นิติบุคคลอาคารชุดเป็นไปตามมาตรา ๓๓ แห่งพระราชบัญญัติอาคารชุด
พ.ศ. ๒๕๒๒ ซึ่งบัญญัติว่า เพื่อจัดการและดูแลรักษาทรัพย์สินส่วนกลางและให้มีอำนาจกระทำการใด ๆ เพื่อประโยชน์
ตามวัตถุประสงค์ดังกล่าว ทั้งนี้ตามมติของเจ้าของร่วมภายใต้บังคับแห่งพระราชบัญญัตินี้

๓. ที่ตั้งสำนักงานอยู่ที่ เลขที่ 9/2 หมู่ที่ 9 ตรอก/ซอย -
ถนน - ตำบล/แขวง บางพระ อำเภอ/เขต ศรีราชา
จังหวัด ชลบุรี รหัสไปรษณีย์ 20110 โทรศัพท์

(ลงชื่อ) นายธีระศักดิ์ พงษ์อิน พนักงานเจ้าหน้าที่



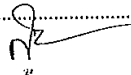

(นายธีระศักดิ์ พงษ์อิน)
ตำแหน่ง เจ้าพนักงานที่ดินจังหวัดชลบุรี สาขาศรีราชา

แบบพิมพ์หมายเลข 4847

ทะเบียนบ้านนิติบุคคลอาคารชุด

รายการเกี่ยวกับบ้าน		เล่มที่ 1
เลขรหัสประจำบ้าน	2007-093992-6	สำนักทะเบียน อำเภอศรีราชา
รายการที่อยู่	9/2 หมู่ที่ 9	
	ตำบลบางพระ อำเภอศรีราชา จังหวัดชลบุรี	
ชื่อหมู่บ้าน	เดอะซี	ชื่อบ้าน
ประเภทบ้าน	สำนักงาน	ลักษณะบ้าน อาคารชุด 40 ชั้น
วันเดือนปีที่กำหนดบ้านเลขที่	2 กุมภาพันธ์ 2560	
ขอเลขที่บ้านตามคำร้องที่	๑๐/๒๕๖๐	ลงชื่อ  นายทะเบียน
ตามใบอนุญาตเลขที่	149 / ๒๕๖๐	(น.ส.ลวีสรรณ บัณฑิตวร)
ลงวันที่	4 มี.ค. ๒๕๖๐	วันเดือนปีที่พิมพ์ทะเบียนบ้าน 2 กุมภาพันธ์ 2560
เจ้าของอาคาร	บริษัท เวิลด์ ดีเวลลอปเปอร์ จำกัด	1

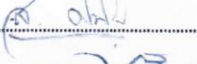
อ.1 - ใบอนุญาตก่อสร้างอาคาร ตัดแปลงอาคาร หรือรื้อถอนอาคาร

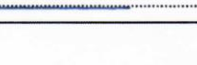
 ใบอนุญาตก่อสร้างอาคาร ตัดแปลงอาคาร หรือรื้อถอนอาคาร					
เลขที่	149 / 2559				
อนุญาตให้	บริษัท เวิร์ธ ดีเวลลอปเม้นท์ จำกัด				เจ้าของอาคาร
อยู่บ้านเลขที่	๑๔๕	ตรอก/ซอย	-	ถนน	นาคนิวาส หมู่ที่ -
ตำบล/แขวง	ลาดพร้าว	อำเภอ/เขต	ลาดพร้าว	จังหวัด	กรุงเทพมหานคร
ข้อ ๑. ทำการ <u>ตัดแปลงอาคาร (เพิ่มจำนวนชั้น)</u>					
อยู่บ้านเลขที่	-	ตรอก/ซอย	-	ถนน	หมู่ที่ ๙
ตำบล/แขวง	บางพระ	อำเภอ/เขต	ศรีราชา	จังหวัด	ชลบุรี
ในที่ดิน โฉนดที่ดินเลขที่ / น.ส.๓ เลขที่ / ส.ค.๑ เลขที่ <u>๖๓๐๘, ๖๓๐๙, ๖๓๑๒, ๑๘๕๓๘๕</u>					
เป็นที่ดินของ บริษัท เวิร์ธ ดีเวลลอปเม้นท์ จำกัด					
ข้อ ๒. เป็นอาคาร					
(๑) ชนิด <u>คสล. ๔๐ ชั้น</u> จำนวน <u>๑ หลัง</u> เพื่อใช้เป็น <u>อาคารชุดพักอาศัย</u>					
<u>๕๕๕ ห้อง, พาณิชยกรรม ๒ ห้อง, นิติบุคคล ๑ ห้อง (เดิม ๓๙ ชั้น เป็น ๔๐ ชั้น)</u>					
พื้นที่/ความยาว	<u>๑,๓๔๒ ตารางเมตร</u>	ที่จอดรถ ที่กั้นรถ และทางเข้าออกของรถ	จำนวน	-	คัน พื้นที่ - ตารางเมตร
(๒) ชนิด - จำนวน - เพื่อใช้เป็น -					
พื้นที่/ความยาว	- ตารางเมตร	ที่จอดรถ ที่กั้นรถ และทางเข้าออกของรถ	จำนวน	-	คัน พื้นที่ - ตารางเมตร
(๓) ชนิด - จำนวน - เพื่อใช้เป็น -					
พื้นที่/ความยาว	- ตารางเมตร	ที่จอดรถ ที่กั้นรถ และทางเข้าออกของรถ	จำนวน	-	คัน พื้นที่ - ตารางเมตร
ตามแผนผังบริเวณ แบบแปลน รายการประกอบแบบแปลน และรายการคำนวณ เลขที่ - ที่แนบท้ายใบอนุญาตนี้					
ข้อ ๓. โดยมี <u>นายวิบูลย์ ฐิติการพาณิชย์ สย.๗๐๗๘</u> และ <u>นายคำซร กุมะมกุล ส-ส.๑</u> เป็นผู้ควบคุมงาน					
ข้อ ๔. ผู้ได้รับใบอนุญาตต้องปฏิบัติตามเงื่อนไขดังต่อไปนี้					
(๑) ผู้ได้รับใบอนุญาตต้องปฏิบัติตามหลักเกณฑ์ วิธีการ และเงื่อนไขตามที่กำหนดในกฎกระทรวงและหรือข้อบัญญัติท้องถิ่น ซึ่งออกตามความใน มาตรา ๘ (๑๑) มาตรา ๙ หรือมาตรา ๑๐ แห่งพระราชบัญญัติควบคุมอาคาร พ.ศ. ๒๕๒๒					
(๒) -					
ใบอนุญาตฉบับนี้ให้ใช้ได้จนถึง วันที่ เดือน <u>3 พ.ย. 2560</u> พ.ศ.					
ออกให้ ณ วันที่ เดือน <u>4 พ.ย. 2559</u> พ.ศ.					
นายตรวจ	 (ลงมือชื่อ)				
นายช่าง	 (นายสมศักดิ์ เกตุวัฒนา)				
ผอ.กองช่าง	 นายกองคํการบริหารส่วนตำบลบางพระ				
ปลัดฯ	 เจ้าพนักงานท้องถิ่น				

อ.6 – ใบรับรองการก่อสร้างอาคาร ตัดแปลงอาคาร หรือ เคลื่อนย้ายอาคาร

แบบ อ.๖



ใบรับรองการก่อสร้างอาคาร ตัดแปลงอาคาร หรือ เคลื่อนย้ายอาคาร

เลขที่ 3-12560

ใบรับรองฉบับนี้แสดงว่า บริษัท เวิร์ธ ดีเวลลอปเม้นท์ จำกัด เจ้าของอาคาร/ผู้ครอบครองอาคาร
 อยู่บ้านเลขที่ ๑๔๕ ตรอก/ซอย - ถนน นาคนิवास หมู่ที่ -
 ตำบล/แขวง ลาดพร้าว อำเภอ/เขต ลาดพร้าว จังหวัด กรุงเทพมหานคร
 ได้ทำการ ก่อสร้าง อาคาร เป็นไปโดยถูกต้องตามที่ได้รับอนุญาตในใบอนุญาตเลขที่ ๑๔๙/๒๕๕๙
 ลงวันที่ ๔ เดือน พฤศจิกายน พ.ศ. ๒๕๕๙ ซึ่งอาคารดังกล่าว เป็นอาคารประเภทควบคุมการใช้
 เจ้าพนักงานท้องถิ่นจึงออกใบรับรองให้ดังต่อไปนี้

ข้อ ๑. เป็นอาคาร

(๑) ชนิด	คสล. ๔๐ ชั้น	จำนวน	๑ หลัง	เพื่อใช้เป็น	อาคารชุดพักอาศัย
๕๕๕ ห้อง, พาณิชยกรรม ๒ ห้อง, นิติบุคคล ๑ ห้อง					
โดยมีที่จอดรถ ที่กัณฑ์ และทางเข้าออกของรถ		จำนวน	๒๑๘ คัน		
(๒) ชนิด	-	จำนวน	-	เพื่อใช้เป็น	-
โดยมีที่จอดรถ ที่กัณฑ์ และทางเข้าออกของรถ		จำนวน	-	คัน	
(๓) ชนิด	-	จำนวน	-	เพื่อใช้เป็น	-
โดยมีที่จอดรถ ที่กัณฑ์ และทางเข้าออกของรถ		จำนวน	-	คัน	

ที่บ้านเลขที่ - ตรอก/ซอย - ถนน - หมู่ที่ ๙
 ตำบล/แขวง บางพระ อำเภอ/เขต ศรีราชา จังหวัด ชลบุรี
 โดย บริษัท เวิร์ธ ดีเวลลอปเม้นท์ จำกัด เป็นเจ้าของอาคาร และ บริษัท เวิร์ธ ดีเวลลอปเม้นท์ จำกัด
 เป็นผู้ครอบครองอาคาร อยู่ในที่ดิน โฉนดที่ดินเลขที่ / น.ส.๓ เลขที่ / ส.ค.๓ เลขที่ ๖๓๐๘, ๖๓๐๙, ๖๓๑๒, ๑๔๕๓๘๕
 เป็นที่ดินของ บริษัท เวิร์ธ ดีเวลลอปเม้นท์ จำกัด

ข้อ ๒. ผู้ได้รับใบรับรองต้องปฏิบัติตามเงื่อนไข ดังต่อไปนี้

- (๑) ผู้ได้รับใบรับรองต้องปฏิบัติตามหลักเกณฑ์ วิธีการ และเงื่อนไขตามที่กำหนดในกฎกระทรวงและหรือข้อบัญญัติท้องถิ่น ซึ่งออกตามความใน มาตรา ๘(๑๑) มาตรา ๙ หรือมาตรา ๑๐ แห่งพระราชบัญญัติควบคุมอาคาร พ.ศ. ๒๕๖๒
- (๒)



ออกให้ ณ วันที่ เดือน 19 เม.ย. 2560 พ.ศ.

(ลายมือชื่อ)

(นายสมศักดิ์ เกตุวัฒนา)

นายกองค์การบริหารส่วนตำบลบางพระ

เจ้าพนักงานท้องถิ่น

อช.12 - รายการจดทะเบียนนิติบุคคลอาคารชุด

หน้าที่ 229

รายการจดทะเบียนนิติบุคคลอาคารชุด

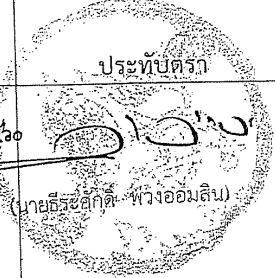
ทะเบียน เลขที่	ชื่อนิติบุคคลอาคารชุด	ที่ตั้งสำนักงาน	ชื่อ	จดทะเบียน วัน เดือน ปี	พนักงานเจ้าหน้าที่ ลงลายมือชื่อ ประทับตรา
			ที่อยู่ของผู้จัดการ		
๗/๒๕๖๐	เดอะ ซี	๔/๒ ตำบลบางพระ อำเภอ ศรีราชา จังหวัดชลบุรี	นางนวิศ สมานพันธ์ ๔๙/๖๖๘ หมู่ที่ ๒ แขวงสระ นานสูง แขวงสระ นานสูง กรุงเทพมหานคร	๓๑ ก.ค. ๒๕๖๐	

หมายเหตุ : วัตถุประสงค์นิติบุคคลอาคารชุดเป็นไปตามมาตรา ๓๓ แห่งพระราชบัญญัติอาคารชุด พ.ศ. ๒๕๖๒ ซึ่งบัญญัติว่า เพื่อจัดการและดูแลรักษาทรัพย์สินส่วนกลาง
และให้มีอำนาจกระทำการใด ๆ เพื่อประโยชน์ตามวัตถุประสงค์ดังกล่าว ทั้งนี้ตามมติของเจ้าของร่วมภายใต้บังคับแห่งพระราชบัญญัตินี้

ภาคผนวก 3

ภาพประกอบผลการดำเนินการตามมาตรการป้องกันและแก้ไขผลกระทบสิ่งแวดล้อม



ภาคผนวกที่ 3.1
สภาพรั้วบริเวณโครงการ



ภาคผนวกที่ 3.2
สภาพต้นไม้ และพื้นที่สีเขียวภายในโครงการ

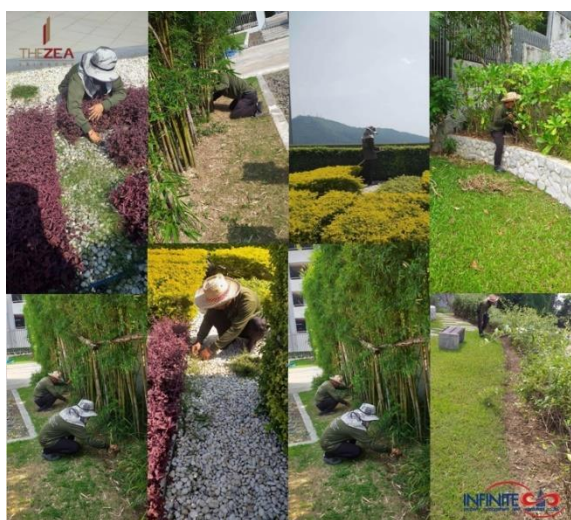

ภาคผนวกที่ 3.3
ติดตามตรวจสอบอัตราการรอดตายของหญ้า และพืชพรรณ

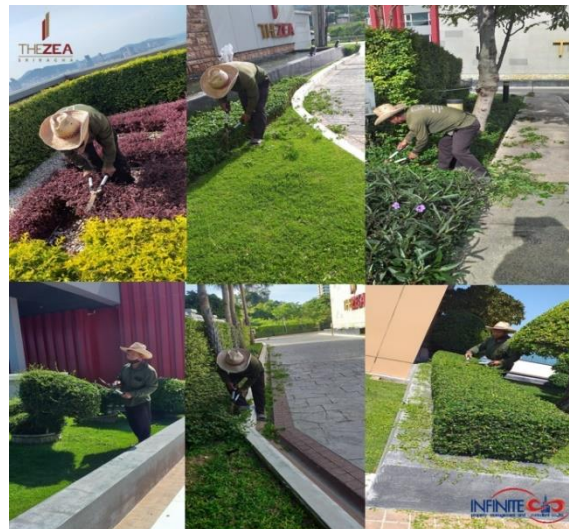

ภาคผนวกที่ 3.4
การตัดแต่งกิ่งของพืชพรรณไม้ที่ปลูกในบริเวณโครงการ



ภาคผนวกที่ 3.5
ตรวจสอบแนวกำแพงกันดิน (Sheet Pile)



ภาคผนวกที่ 3.6
คู่มือแผนปฏิบัติการเตรียมรับมือ เรื่องแผ่นดินไหว



ภาคผนวกที่ 3.7
ประชาสัมพันธ์ให้ผู้พักอาศัยทำความสะอาดเครื่องปรับอากาศ



ภาคผนวกที่ 3.8
สภาพป้ายจำกัดความเร็ว และสัญญาณชะลอความเร็ว



ภาคผนวกที่ 3.9
ตรวจสอบเศษมูลฝอยในระบบระบายน้ำ



ภาคผนวกที่ 3.10
ตรวจสอบรอยรั่วซึมของระบบท่อน้ำ และระบบจ่ายน้ำประปา



ภาคผนวกที่ 3.11
ตรวจสอบคุณภาพน้ำใช้ การปนเปื้อนของน้ำ

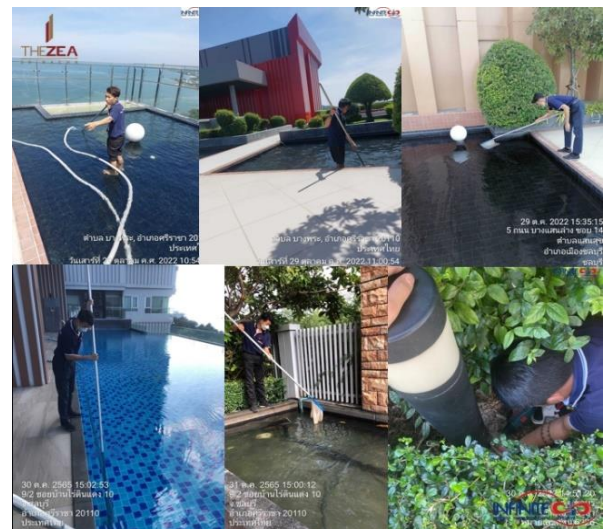

ภาคผนวกที่ 3.12
ทำความสะอาดสระว่ายน้ำและพื้นที่ให้บริการส่วนกลาง



ภาคผนวกที่ 3.13
ช่างอาคารจัดบันทึกการใช้น้ำประปาของแต่ละห้องชุด



ภาคผนวกที่ 3.14
ตรวจสอบเศษมูลฝอยในระบบบำบัดน้ำเสีย

หน้าหลัก
บันทึกเวลา ทส.2
รายงานสรุปผลการปฏิบัติงานของระบบบำบัดน้ำเสีย
แฟ้มข้อมูลแบบกราฟและตาราง
เว็บไซต์ภาพ (ประมวลผล)
เอกสารประกอบ

ชื่อผู้ใช้งาน: Thezeo
ในฐานะ: เจ้าพนักงานปฏิบัติการ
ปี พ.ศ. 2565

เดือน	ปี	ชื่อระบบบำบัดน้ำเสีย	ประเภทบันทึก	วันที่ส่ง ทส.2	ผู้รายงาน	ในฐานะ	ปี	เดือน	Username
มกราคม	2565	ถังบำบัดน้ำเสียอาคารชุด เดอะ ซี	ปกติ	2 Feb 2022	ถังบำบัดน้ำเสียอาคารชุด เดอะ ซี	เจ้าพนักงาน	2565-01	Thzeo	เดอะซีแอดมิน
กุมภาพันธ์	2565	ถังบำบัดน้ำเสียอาคารชุด เดอะ ซี	ปกติ	3 Mar 2022	ถังบำบัดน้ำเสียอาคารชุด เดอะ ซี	เจ้าพนักงาน	2565-02	Thzeo	เดอะซีแอดมิน
มีนาคม	2565	ถังบำบัดน้ำเสียอาคารชุด เดอะ ซี	ปกติ	3 Apr 2022	ถังบำบัดน้ำเสียอาคารชุด เดอะ ซี	เจ้าพนักงาน	2565-03	Thzeo	เดอะซีแอดมิน
เมษายน	2565	ถังบำบัดน้ำเสียอาคารชุด เดอะ ซี	ปกติ	4 May 2022	ถังบำบัดน้ำเสียอาคารชุด เดอะ ซี	เจ้าพนักงาน	2565-04	Thzeo	เดอะซีแอดมิน
พฤษภาคม	2565	ถังบำบัดน้ำเสียอาคารชุด เดอะ ซี	ปกติ	2 Jun 2022	ถังบำบัดน้ำเสียอาคารชุด เดอะ ซี	เจ้าพนักงาน	2565-05	Thzeo	เดอะซีแอดมิน
มิถุนายน	2565	ถังบำบัดน้ำเสียอาคารชุด เดอะ ซี	ปกติ	1 Jul 2022	ถังบำบัดน้ำเสียอาคารชุด เดอะ ซี	เจ้าพนักงาน	2565-06	Thzeo	เดอะซีแอดมิน
กรกฎาคม	2565	ถังบำบัดน้ำเสียอาคารชุด เดอะ ซี	ปกติ	3 Aug 2022	ถังบำบัดน้ำเสียอาคารชุด เดอะ ซี	เจ้าพนักงาน	2565-07	Thzeo	เดอะซีแอดมิน
สิงหาคม	2565	ถังบำบัดน้ำเสียอาคารชุด เดอะ ซี	ปกติ	2 Sep 2022	ถังบำบัดน้ำเสียอาคารชุด เดอะ ซี	เจ้าพนักงาน	2565-08	Thzeo	เดอะซีแอดมิน
กันยายน	2565	ถังบำบัดน้ำเสียอาคารชุด เดอะ ซี	ปกติ	1 Oct 2022	ถังบำบัดน้ำเสียอาคารชุด เดอะ ซี	เจ้าพนักงาน	2565-09	Thzeo	เดอะซีแอดมิน
ตุลาคม	2565	ถังบำบัดน้ำเสียอาคารชุด เดอะ ซี	ปกติ	2 Nov 2022	ถังบำบัดน้ำเสียอาคารชุด เดอะ ซี	เจ้าพนักงาน	2565-10	Thzeo	เดอะซีแอดมิน
พฤศจิกายน	2565	ถังบำบัดน้ำเสียอาคารชุด เดอะ ซี	ปกติ	4 Dec 2022	ถังบำบัดน้ำเสียอาคารชุด เดอะ ซี	เจ้าพนักงาน	2565-11	Thzeo	เดอะซีแอดมิน
ธันวาคม	2565	ถังบำบัดน้ำเสียอาคารชุด เดอะ ซี	ปกติ	3 Jan 2023	ถังบำบัดน้ำเสียอาคารชุด เดอะ ซี	เจ้าพนักงาน	2565-12	Thzeo	เดอะซีแอดมิน

ระบบรายงานผลการปฏิบัติงานเพื่อพัฒนาประสิทธิภาพและยกระดับคุณภาพสิ่งแวดล้อมของเทศบาลเมืองศรีราชา
โดยกรมควบคุมมลพิษ กระทรวงทรัพยากรธรรมชาติและสิ่งแวดล้อม
รองรับ เว็บเบราว์เซอร์ Internet Explorer 11 ขึ้นไป

ภาคผนวกที่ 3.15
จัดเก็บสถิติ และรายงานผล ทส.1 และ ทส.2



ภาคผนวกที่ 3.16
ตรวจสอบการแตกรั่วหรือชำรุดของท่อน้ำ



ภาคผนวกที่ 3.17
ตรวจสอบการอุดตันของท่อระบายน้ำในโครงการ



ภาคผนวกที่ 3.18
ตรวจสอบจำนวนและสภาพของถังมูลฝอย



ภาคผนวกที่ 3.19
องค์การบริหารส่วนตำบลบางพระ เข้าเก็บขยะมูลฝอย



ภาคผนวกที่ 3.20
ตรวจสอบปริมาณมูลฝอยตกค้างบริเวณห้องพักรวมมูลฝอย



ภาคผนวกที่ 3.21-1
พนักงานทำความสะอาดห้องพักมูลฝอยแต่ละชั้น



ภาคผนวกที่ 3.21-2
พนักงานทำความสะอาดห้องพักรวมมูลฝอย



ภาคผนวกที่ 3.22
ตรวจสอบตู้แลออุปกรณ์ไฟฟ้า และสายไฟฟ้า

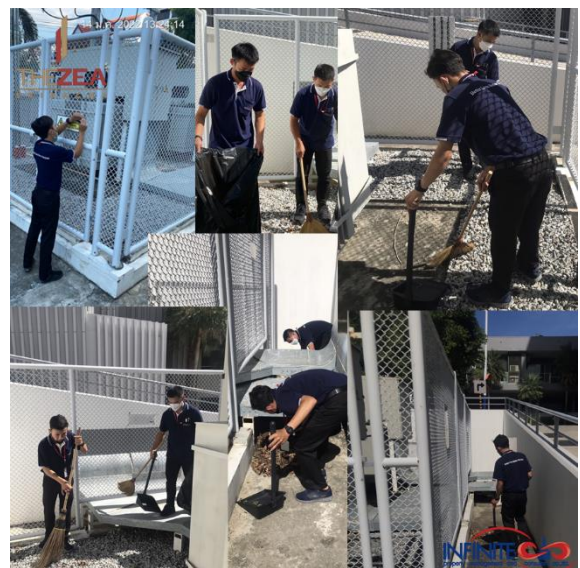

ภาคผนวกที่ 3.23
ตรวจสอบพื้นที่ติดตั้งหม้อแปลงไฟฟ้า



ภาคผนวกที่ 3.24
จุดบันทึกสถิติการใช้ไฟฟ้า



ภาคผนวกที่ 3.25
อบรมให้ความรู้เกี่ยวกับการใช้งานหม้อแปลงไฟฟ้า

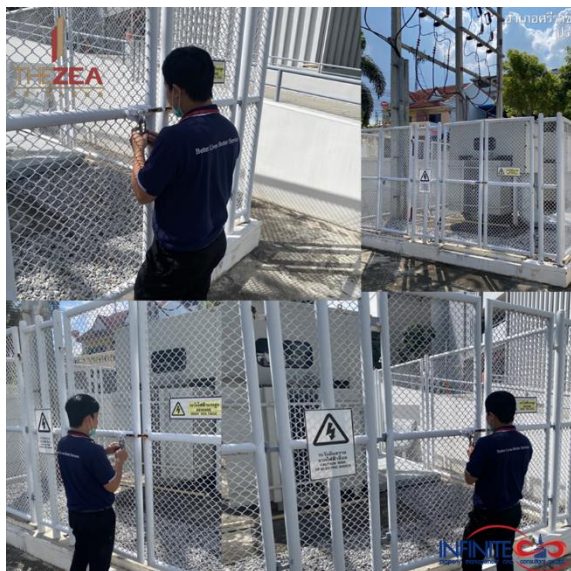

ภาคผนวกที่ 3.26
ตรวจสอบการล๊อคประตูของห้องหม้อแปลงไฟฟ้า



ภาคผนวกที่ 3.27
ตรวจสอบตู้แลอูปรณ์ป้องกันและเตือนภัยอัคคีภัย



ภาคผนวกที่ 3.28
ตรวจสอบระบบไฟส่องสว่างทางจราจร

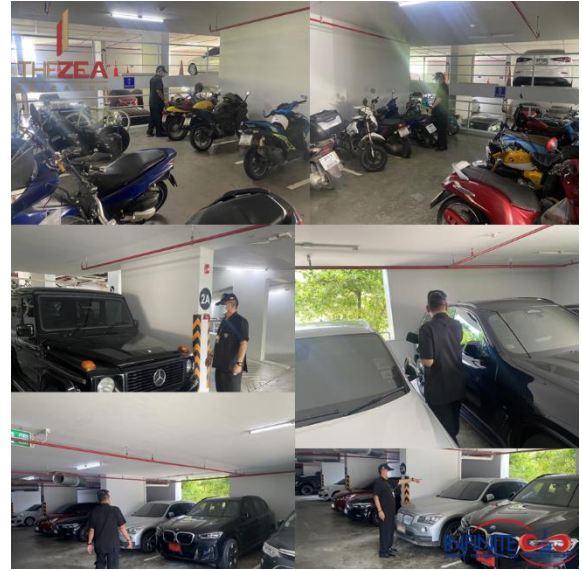

ภาคผนวกที่ 3.29
ตรวจสอบจำนวนที่จอดรถยนต์และจักรยานยนต์

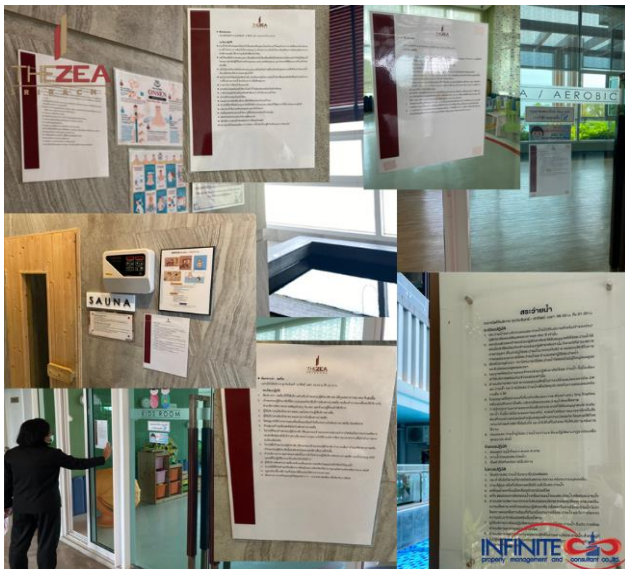

ภาคผนวกที่ 3.30
คู่มือการพักอาศัยของโครงการ



ภาคผนวกที่ 3.31
ช่างอาคารทำการเปลี่ยนหลอดไฟส่องสว่างลานจอดรถที่ชำรุด

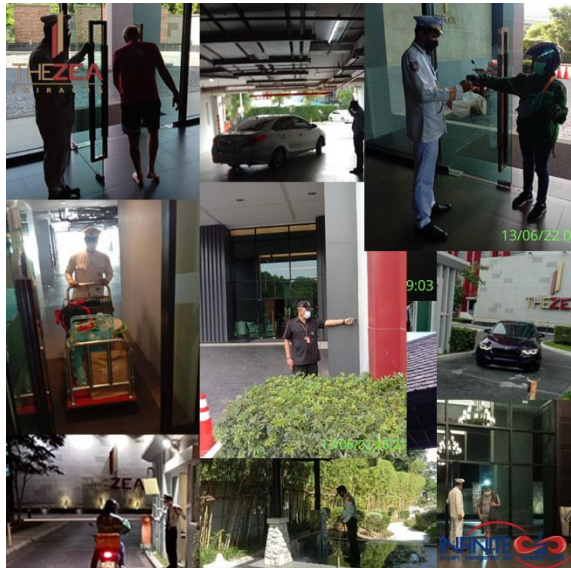

ภาคผนวกที่ 3.32
เจ้าหน้าที่รักษาความปลอดภัยภายในโครงการ



ภาคผนวกที่ 3.33
ตรวจสอบระบบกล้องวงจรปิด



ภาคผนวกที่ 3.34
ตรวจสอบระบบคีย์การ์ด

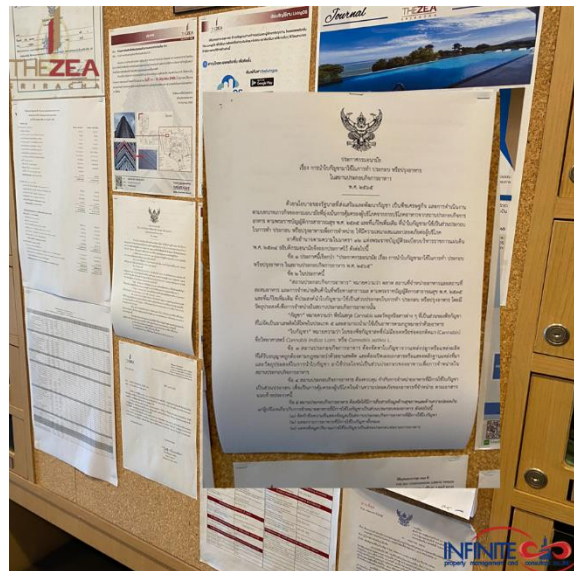

ภาคผนวกที่ 3.35
ป้ายประชาสัมพันธ์ให้ความรู้ด้านสุขาภิบาลอาหาร



ภาคผนวกที่ 3.36
ป้ายประชาสัมพันธ์ให้ความรู้ด้านโรคพิษหนัง



ภาคผนวกที่ 3.37
ป้ายประชาสัมพันธ์ให้ความรู้ด้านสาธารณสุขจากสัตว์นำโรค



ภาคผนวกที่ 3.38
ป้ายห้ามติดเครื่องย่นทีขณะจอด



ภาคผนวกที่ 3.39
ตรวจสอบเครื่องจักรและอุปกรณ์ให้พร้อมใช้งานอยู่เสมอ



ภาคผนวกที่ 3.40
ตรวจสอบบันทึกการทำงานของพนักงานรักษาความปลอดภัย



ภาคผนวกที่ 3.41
ตรวจสอบโครงสร้างสระว่ายน้ำ

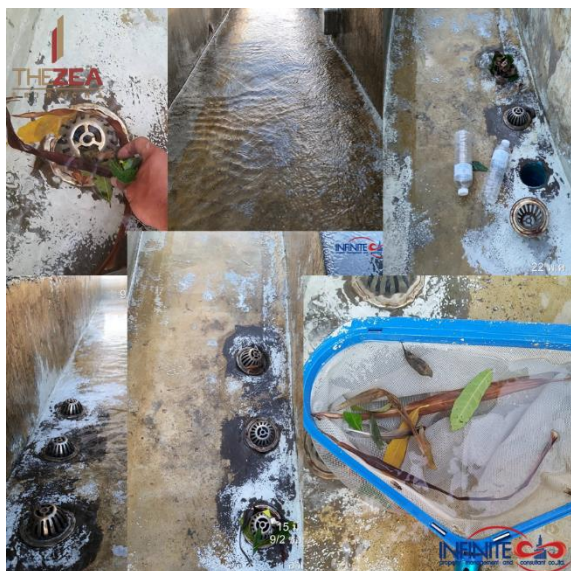

ภาคผนวกที่ 3.42
ตรวจสอบรางระบายน้ำล้น และฝาปิดรอบสระว่ายน้ำ

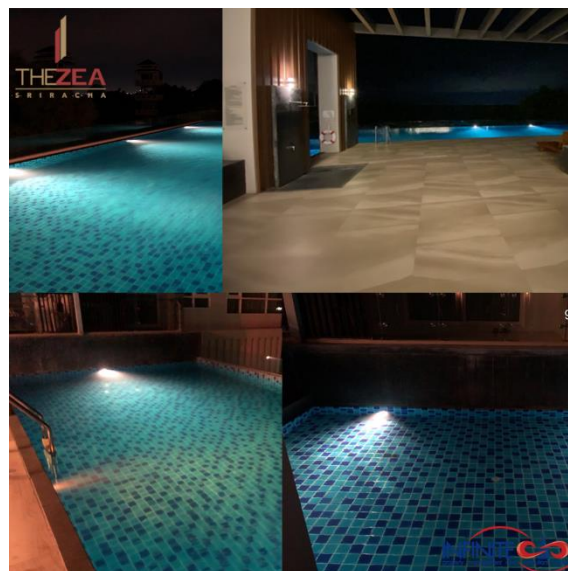

ภาคผนวกที่ 3.43
ตรวจสอบโคมไฟส่องสว่างในสระว่ายน้ำ



ภาคผนวกที่ 3.44
ล้างถังสำรองน้ำาดไฟฟ้า และใต้ดิน ก.ค. 65



ภาคผนวกที่ 3.45
ตรวจสอบอุปกรณ์ทำความสะอาดสระว่ายน้ำ



ภาคผนวกที่ 3.46
ตรวจสอบที่ว่างสำหรับใช้เป็นทางเดินรอบสระว่ายน้ำ



ภาคผนวกที่ 3.47
ตรวจสอบอุปกรณ์ช่วยชีวิตประจำสระว่ายน้ำ



ภาคผนวกที่ 3.48
ตรวจสอบป้ายบอกความลึก



ภาคผนวกที่ 3.49
พนักงานรักษาความสะอาด ทำความสะอาดรอบสระว่ายน้ำ



ภาคผนวกที่ 3.50
ตรวจสอบคุณภาพน้ำในสระว่ายน้ำ

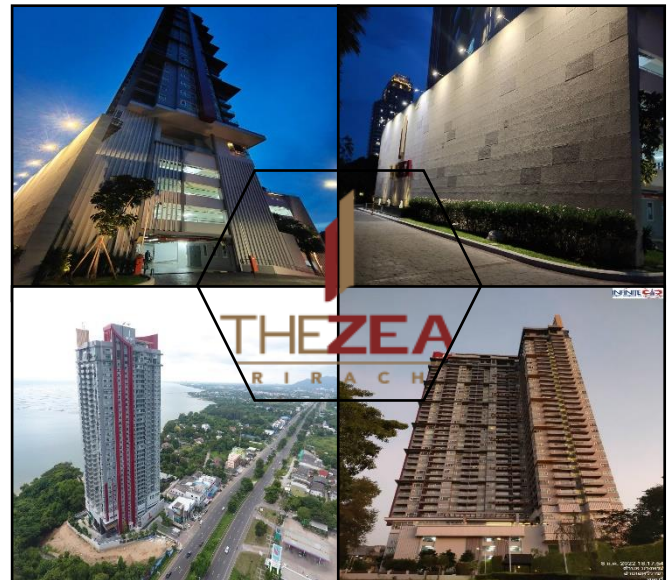

ภาคผนวกที่ 3.51
สภาพโดยรวมของอาคาร



ภาคผนวกที่ 3.52
ใบลงชื่อผู้มาใช้บริการพื้นที่ส่วนกลาง



ภาคผนวกที่ 3.53
ตรวจสอบระบบกรองน้ำ และผลิตคลอรีนของสระว่ายน้ำ

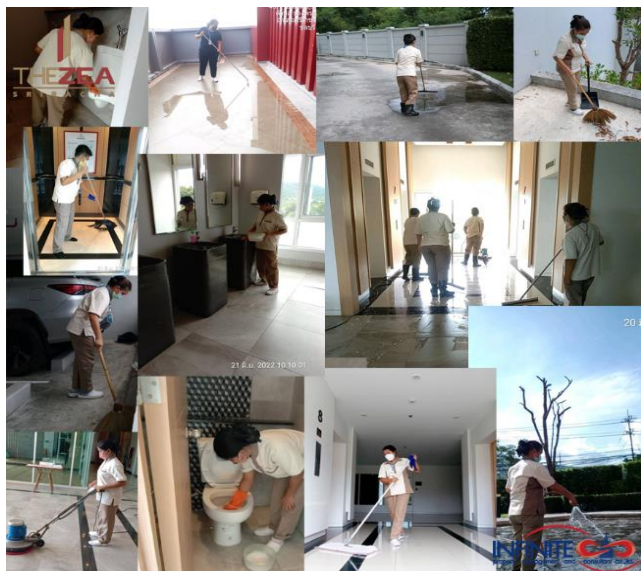

ภาคผนวกที่ 3.54
พนักงานรักษาความสะอาดประจำโครงการ



ภาคผนวกที่ 3.55
การจัดกิจกรรมต่างๆ ในโครงการ



ภาคผนวกที่ 3.56
อบรมดับเพลิง ซ้อมอพยพหนีไฟ



ภาคผนวกที่ 3.57
ตรวจอาคารฯ ประจำปี 2566

ภาคผนวก 4

เอกสารรายงานการใช้ระบบไฟฟ้า และน้ำประปา ประจำเดือนกรกฎาคม - ธันวาคม 2565

รายงานการใช้ไฟฟ้า ประจำเดือน กรกฎาคม - ธันวาคม พ.ศ. 2565

		The Zea Sriracha Main Electric Meter Consumption					
รหัสเครื่องวัด / Serial Number : MEA							
สถานที่ติดตั้ง / Location : หน้าอาคาร				Month : ๐๗/๒๕๖๕			
Date	Main Electric Meter						Chceek Record By
	Kwh Sum Meter Running	Peak	off Peak	Max. Kw. On Peak	Max. Kw. off Peak	Max. Kw. off Peak	
	0	1	2	3	32	60	
1	732.04	290.56	200.75	240.72			อ.ม
2	732.48	290.81	200.90	240.87			ส.ท
3	732.94	290.81	200.80	241.33			ส.ท
4	733.41	290.81	200.95	241.64			ส.ท
5	733.82	291.05	201.11	241.64			อ.ม
6	734.25	291.31	201.29	241.64			อ.ม
7	734.71	291.55	201.51	241.64			อ.ม
8	735.17	291.81	201.71	241.64			อ.ม
9	735.60	292.06	201.76	241.77			อ.ม
10	736.06	292.06	201.76	242.22			อ.ม
11	736.51	292.06	201.76	242.52			อ.ม
12	736.95	292.31	201.96	242.68			อ.ม
13	737.34	292.31	201.96	243.06			อ.ม
14	737.77	292.31	202.07	243.38			อ.ม
15	738.20	292.55	202.27	243.38			อ.ม
16	738.62	292.78	202.31	243.52			อ.ม
17	739.09	292.78	202.31	243.99			อ.ม
18	739.54	292.78	202.45	244.30			อ.ม
19	739.99	293.04	202.64	244.30			อ.ม
20	740.44	293.29	202.84	244.30			อ.ม
21	740.87	293.55	203.01	244.30			อ.ม
22	741.30	293.81	203.18	244.30			อ.ม
23	741.73	294.05	203.23	244.44			อ.ม
24	742.16	294.05	203.23	244.84			อ.ม
25	742.59	294.05	203.36	245.17			อ.ม
26	743.03	294.31	203.54	245.17			อ.ม
27	743.48	294.57	203.74	245.17			อ.ม
28	743.91	294.80	203.78	245.32			อ.ม
29	744.35	294.90	203.94	245.64			อ.ม
30	744.85	295.06	203.94	245.77			อ.ม
31	745.31	295.06	203.98	246.26			อ.ม
ตรวจสอบโดยหัวหน้าช่าง / Chief Engineer / Sr. Technician :							
รับทราบโดยผู้จัดการอาคาร / Acknowled By Building Manager :							

Main Electric Meter Consumption

รหัสเครื่องวัด / Serial Number : MEA

สถานที่ติดตั้ง / Location : หน้าอาคาร

Month : สิงหาคม 2565

Date	Main Electric Meter						Chceek Record By
	Kwh Sum Meter	Peak	off Peak	Max. Kw. On	Max. Kw. off	Max. Kw. off	
	Running	Peak	off Peak	Peak	Peak	Peak	
	0	1	2	3	32	60	
1	745.80	295.07	204.13	246.58			สัณ
2	746.18	295.31	204.28	246.58			
3	746.64	295.56	204.48	246.58			สัณ
4	747.07	295.80	204.67	246.58			สัณ
5	747.49	296.04	204.85	246.58			สัณ
6	747.93	296.29	204.89	246.73			สัณ
7	748.36	296.29	204.89	247.16			สัณ
8	748.71	296.29	205.05	247.46			สัณ
9	749.24	296.53	205.04	247.46			สัณ
10	749.68	296.77	205.43	247.46			สัณ
11	750.14	297.03	205.63	247.46			สัณ
12	750.57	297.27	205.68	247.61			สัณ
13	751.02	297.27	205.68	248.07			สัณ
14	751.48	297.27	205.68	248.53			สัณ
15	751.93	297.27	205.82	248.84			สัณ
16	752.36	297.52	205.99	248.84			สัณ
17	752.83	297.79	206.17	248.84			สัณ
18	753.28	298.05	206.38	248.84			สัณ
19	753.72	298.31	206.56	248.84			สัณ
20	754.15	298.55	206.61	248.98			สัณ
21	754.62	298.55	206.61	249.45			สัณ
22	755.10	298.55	206.76	249.78			สัณ
23	755.58	298.83	206.96	249.78			สัณ
24	756.03	299.09	207.15	249.78			สัณ
25	756.47	299.36	207.32	249.78			สัณ
26	756.92	299.62	207.51	249.78			สัณ
27	757.33	299.86	207.55	249.92			สัณ
28	757.79	299.86	207.55	250.38			สัณ
29	758.21	299.86	207.68	250.64			สัณ
30	758.61	300.08	207.85	250.67			สัณ
31	759.03	300.32	208.03	250.67			สัณ

ตรวจสอบโดยหัวหน้าช่าง / Chief Engineer / Sr. Technician :

รับทราบโดยผู้จัดการอาคาร / Acknowled By Building Manager :

รหัสเครื่องวัด / Serial Number : MEA

สถานที่ติดตั้ง / Location : หน้าอาคาร

Month :

Date	Main Electric Meter						Chceek Record By
	Kwh Sum Meter	Peak	off Peak	Max. Kw. On	Max. Kw. off	Max. Kw. off	
	Running	Peak	off Peak	Peak	Peak	Peak	
	0	1	2	3	32	60	
1	759.45	300.66	208.21	250.67			สวท
2	759.15	300.79	208.88	250.67			สวท
3	760.29	301.03	201.49	250.83			สวท
4	760.79	301.03	208.42	251.26			สวท
5	761.15	301.03	208.56	251.55			สวท
6	761.56	301.27	208.73	251.55			สวท
7	762.37	301.73	209.08	251.55			สวท
8	762.52	301.83	209.15	251.55			สวท
9	762.72	301.93	209.24	251.55			สวท
10	763.12	302.15	209.28	251.68			สวท
11	763.50	302.15	209.28	252.06			สวท
12	763.91	302.15	209.41	252.35			สวท
13	764.30	302.37	209.58	252.35			สวท
14	764.70	302.50	209.85	252.35			สวท
15	765.10	302.80	209.95	252.35			สวท
16	765.53	303.04	210.14	252.35			สวท
17	765.97	303.29	210.18	252.49			สวท
18	766.42	303.29	210.18	252.94			สวท
19	766.87	303.29	210.31	253.25			สวท
20	767.32	303.55	210.51	253.25			สวท
21	767.74	303.79	210.67	253.25			สวท
22	768.18	304.05	210.87	253.25			สวท
23	768.62	304.30	211.06	253.25			สวท
24	769.04	304.54	211.10	253.39			สวท
25	769.47	304.54	211.10	253.81			สวท
26	769.59	304.54	211.10	253.85			สวท
27	770.26	304.77	211.40	254.08			สวท
28	770.66	304.99	211.58	254.08			สวท
29	771.09	305.24	211.46	254.08			สวท
30	771.52	305.49	211.99	254.08			สวท
31							

ตรวจสอบโดยหัวหน้าช่าง / Chief Engineer / Sr. Technician :

รับทราบโดยผู้จัดการอาคาร / Acknowled By Building Manager :

รหัสเครื่องวัด / Serial Number : MEA

สถานที่ติดตั้ง / Location : หน้าอาคาร

Month : พฤษภาคม 2565

Date	Main Electric Meter						Chceek Record By
	Kwh Sum Meter Running	Peak	off Peak	Max. Kw. On Peak	Max. Kw. off Peak	Max. Kw. off Peak	
	0	1	2	3	32	60	
1	771.94	305.73	211.98	254.22			ศิริชัย
2	772.35	305.73	211.98	254.67			ศิริชัย
3	772.83	305.73	212.12	254.77			ศิริชัย
4	773.24	305.56	212.31	254.97			ศิริชัย
5	773.65	306.18	212.49	254.97			ศิริชัย
6	774.05	306.41	212.67	254.97			ศิริชัย
7	774.47	306.64	212.86	254.97			ศิริชัย
8	774.89	306.87	212.90	255.11			ศิริชัย
9	775.32	306.87	212.90	255.54			ศิริชัย
10	775.75	306.87	213.02	255.85			ศิริชัย
11	776.18	307.10	213.22	255.85			ศิริชัย
12	776.61	307.34	213.40	255.85			ศิริชัย
13	777.06	307.61	213.44	256.00			ศิริชัย
14	777.50	307.61	213.58	256.30			ศิริชัย
15	777.94	307.86	213.62	256.45			ศิริชัย
16	778.34	307.86	213.62	256.85			ศิริชัย
17	778.72	307.86	213.75	257.09			ศิริชัย
18	779.10	308.10	213.90	257.09			ศิริชัย
19	779.55	308.35	214.09	257.09			ศิริชัย
20	779.97	308.59	214.28	257.09			ศิริชัย
21	780.42	308.84	214.47	257.09			ศิริชัย
22	780.87	309.08	214.51	257.23			ศิริชัย
23	781.27	309.04	214.51	257.64			ศิริชัย
24	781.75	309.04	214.67	258.00			ศิริชัย
25	782.24	309.35	214.88	258.00			ศิริชัย
26	782.74	309.64	215.09	258.00			ศิริชัย
27	783.22	309.93	215.29	258.00			ศิริชัย
28	783.71	310.21	215.49	258.00			ศิริชัย
29	784.14	310.49	215.53	258.14			ศิริชัย
30	784.64	310.49	215.53	258.61			ศิริชัย
31	785.13	310.49	215.70	258.94			ศิริชัย

ตรวจสอบโดยหัวหน้าช่าง / Chief Engineer / Sr. Technician :

รับทราบโดยผู้จัดการอาคาร / Acknowled By Building Manager :

รหัสเครื่องวัด / Serial Number : MEA

สถานที่ติดตั้ง / Location : หน้าอาคาร

Month : 11/65

Date	Main Electric Meter						Chceek Record By
	Kwh Sum Meter Running	Peak	off Peak	Max. Kw. On Peak	Max. Kw. off Peak	Max. Kw. off Peak	
	0	1	2	3	32	60	
1	785.59	310.77	215.88	258.94			พรหม
2	786.04	311.03	216.06	258.94			พรหม
3	786.47	311.28	216.28	258.94			พรหม
4	786.93	311.55	216.43	258.94			พรหม
5	787.37	311.81	216.47	259.08			พรหม
6	787.83	311.81	216.47	259.54			พรหม
7	788.32	311.81	216.63	259.87			พรหม
8	789.78	312.08	216.83	259.87			พรหม
9	789.30	312.36	217.06	259.87			พรหม
10	789.75	312.63	217.24	259.87			พรหม
11	790.21	312.92	217.41	259.87			พรหม
12	790.75	313.21	217.52	260.02			พรหม
13	791.26	313.21	217.52	260.53			พรหม
14	791.74	313.21	217.68	260.85			พรหม
15	792.21	313.47	217.88	260.85			พรหม
16	792.73	313.76	218.11	260.85			พรหม
17	793.23	314.05	218.32	260.85			พรหม
18	793.75	314.35	218.54	260.85			พรหม
19	794.21	314.60	218.58	261.03			พรหม
20	794.74	314.60	218.58	261.55			พรหม
21	795.23	314.60	218.55	261.87			พรหม
22	795.73	314.90	218.92	261.84			พรหม
23	796.26	315.22	219.16	261.87			พรหม
24	796.74	315.52	219.39	261.87			พรหม
25	797.29	315.81	219.59	261.87			พรหม
26	797.80	316.09	219.64	262.05			พรหม
27	798.28	316.09	219.64	262.54			พรหม
28	798.80	316.09	219.82	262.87			พรหม
29	799.29	316.37	220.04	262.87			พรหม
30	799.75	316.66	220.21	262.87			พรหม
31							

ตรวจสอบโดยหัวหน้าช่าง / Chief Engineer / Sr. Technician :

รับทราบโดยผู้จัดการอาคาร / Acknowled By Building Manager :

รหัสเครื่องวัด / Serial Number : MEA

สถานที่ติดตั้ง / Location : หน้าอาคาร

Month : 12/65

Date	Main Electric Meter						Chcek Record By
	Kwh Sum Meter Running	Peak	off Peak	Max. Kw. On Peak	Max. Kw. off Peak	Max. Kw. off Peak	
	800.32	311.69	220.45	262.87	32	60	
1	800.90	317.33	220.69	262.87			ช. 1908
2	801.49	317.69	220.75	263.04			ช. 1908
3	801.94	317.69	220.75	263.56			ช. 1908
4	802.49	317.69	220.75	264.11			ช. 1908
5	803.03	317.69	220.92	264.49			ช. 1908
6	803.58	317.93	221.15	264.49			ช. 1908
7	804.14	318.26	221.36	264.49			ช. 1908
8	804.63	318.54	221.59	264.49			ช. 1908
9	805.60	318	221	264			ช. 1908
10	805.15	318.96	221.64	264.64			ช. 1908
11	805.74	318.86	221.64	265.24			ช. 1908
12	806.28	318.86	221.80	265.60			ช. 1908
13	806.81	319.19	222.00	265.60			ช. 1908
14	807.28	319.48	222.19	265.60			ช. 1908
15	807.74	319.76	222.36	265.60			ช. 1908
16	808.19	320.03	222.54	265.60			ช. 1908
17	808.66	320.30	222.60	265.76			ช. 1908
18	809.15	320.30	222.60	266.24			ช. 1908
19	809.58	320.30	222.72	266.56			ช. 1908
20	809.94	320.53	222.89	266.56			ช. 1908
21	810.41	320.76	223.06	266.56			ช. 1908
22	810.87	321.04	223.26	266.56			ช. 1908
23	811.31	321.31	223.44	266.56			ช. 1908
24	811.78	321.59	223.49	266.70			ช. 1908
25	812.22	321.59	223.49	267.13			ช. 1908
26	812.67	321.59	223.63	267.44			ช. 1908
27	813.89	321.89	223.76	267.44			ช. 1908
28	813.52	322.10	223.97	267.44			ช. 1908
29	813.97	322.36	224.15	267.44			ช. 1908
30	814.40	322.69	224.33	267.44			ช. 1908
31	814.88	322.90	224.39	267.58			ช. 1908

ตรวจสอบโดยหัวหน้าช่าง / Chief Engineer / Sr. Technician :

รับทราบโดยผู้จัดการอาคาร / Acknowled By Building Manager :

รายงานการใช้น้ำประปา ประจำเดือน กรกฎาคม - ธันวาคม พ.ศ. 2565



The Zea Sriracha



Main Water Meter Consumption

รหัสเครื่องวัด / Serial Number :

สถานที่ติดตั้ง / Location : หน้าอาคาร

Month : 07/2565

Date	Start	Record	Consumption Unit	Chceek Record By
1	42356	42356	0	สมิ
2	42356	42356	0	สมิ
3	42356	42356	0	สมิ
4	42356	42356	0	สมิ
5	42356	42356	0	สมิ
6	42356	42356	0	สมิ
7	42356	42356	0	สมิ
8	42356	42356	0	สมิ
9	42356	42356	0	สมิ
10	42356	42356	0	สมิ
11	42356	42356	0	สมิ
12	42356	42356	0	สมิ
13	42356	42356	0	สมิ
14	42356	42356	0	สมิ
15	42356	42356	0	สมิ
16	42356	42356	0	สมิ
17	42356	42356	0	สมิ
18	42356	42356	0	สมิ
19	42356	42356	0	สมิ
20	42356	42356	0	สมิ
21	42356	42356	176	สมิ
22	42356	42356	217	สมิ
23	42356	42356	24	สมิ
24	42356	42356	16	สมิ
25	42356	42356	32	สมิ
26	42356	42356	26	สมิ
27	42356	42356	13	สมิ
28	42356	42356	28	สมิ
29	42356	42356	26	สมิ
30	42356	42356	10	สมิ
31	42356	42356	31	สมิ

ตรวจสอบโดยหัวหน้าช่าง / Chief Engineer /Sr. Technician

mm

รับทราบโดยผู้จัดการอาคาร / Acknowled By Building Manager

mm

mm

Main Water Meter Consumption

รหัสเครื่องวัด / Serial Number :

สถานที่ติดตั้ง / Location : หน้าอาคาร

Month : 8/65

Date	Start	Record	Consumption Unit	Chceek Record By
1	42961	42989	28	วิญญู
2	42989	43005	16	วิญญู
3	43005	43033	28	วิญญู
4	43033	43059	26	วิญญู
5	43059	43068	9	วิญญู
6	43068	43098	30	วิญญู
7	43098	43126	28	วิญญู
8	43126	43178	52	วิญญู
9	43178	43200	22	วิญญู
10	43200	43205	5	วิญญู
11	43205	43249	44	วิญญู
12	43249	43276	27	วิญญู
13	43276	43284	8	วิญญู
14	43284	43316	32	วิญญู
15	43316	43345	29	วิญญู
16	43345	43356	11	วิญญู
17	43356	43385	29	วิญญู
18	43385	43411	26	วิญญู
19	43411	43419	8	วิญญู
20	43419	43433	14	วิญญู
21	43433	43476	43	วิญญู
22	43476	43510	34	วิญญู
23	43510	43528	28	วิญญู
24	43528	43561	23	วิญญู
25	43561	43590	29	วิญญู
26	43590	43616	26	วิญญู
27	43616	43639	23	วิญญู
28	43639	43668	29	วิญญู
29	43668	43695	27	วิญญู
30	43695	43706	11	วิญญู
31	43706	43710	4	วิญญู

ตรวจสอบโดยหัวหน้าช่าง / Chief Engineer /Sr. Technician

MMH

รับทราบโดยผู้จัดการอาคาร / Acknowled By Building Manager

SH R

Main Water Meter Consumption

รหัสเครื่องวัด / Serial Number :

สถานที่ติดตั้ง / Location : หน้าอาคาร

Month : ธันวาคม 2565

Date	Start	Record	Consumption Unit	Chceek Record By
1	43710	43739	28	สทอ
2	43738	43764	26	สทอ
3	43764	43782	18	สทอ
4	43782	43810	28	สทอ
5	43810	43836	26	สทอ
6	43836	43840	4	สทอ
7	43840	43887	47	สทอ
8	43881	43876	15	สทอ
9	43876	43908	12	สทอ
10	43908	43913	5	สทอ
11	43913	43922	9	สทอ
12	43922	43950	28	สทอ
13	43950	43990	40	สทอ
14	43990	44013	23	สทอ
15	44013	44037	24	สทอ
16	44037	44049	12	สทอ
17	44049	44066	17	สทอ
18	44066	44089	23	สทอ
19	44089	44120	31	สทอ
20	44120	44146	26	สทอ
21	44146	44162	16	สทอ
22	44162	44190	28	สทอ
23	44190	44217	27	สทอ
24	44217	44240	23	สทอ
25	44240	44269	29	สทอ
26	44269	44269	0	สทอ
27	44269	44269	0	สทอ
28	44269	44269	0	สทอ
29	44269	44269	0	สทอ
30	44269	44269	0	สทอ
31				

ตรวจสอบโดยหัวหน้าช่าง / Chief Engineer /Sr. Technician

mm

รับทราบโดยผู้จัดการอาคาร / Acknowled By Building Manager

สทอ



The Zea Sriracha



Main Water Meter Consumption

รหัสเครื่องวัด / Serial Number :

สถานที่ติดตั้ง / Location : หน้าอาคาร

Month : มิถุนายน 2565

Date	Start	Record	Consumption Unit	Chceek Record By
1	442 69	442 69	0	สว.อติ
2	442 69	442 69	0	สว.อติ
3	442 69	442 69	0	สว.อติ
4	442 69	442 69	0	สว.อติ
5	442 69	442 69	0	สว.อติ
6	442 69	442 69	0	สว.อติ
7	442 69	442 69	0	สว.อติ
8	442 69	442 69	0	สว.อติ
9	442 69	442 69	0	สว.อติ
10	442 69	442 69	0	สว.อติ
11	442 69	442 69	0	สว.อติ
12	442 69	442 69	0	สว.อติ
13	442 69	443 65	96	สว.อติ
14	443 65	443 98	33	สว.อติ
15	443 98	444 32	34	สว.อติ
16	444 32	445 09	77	สว.อติ
17	445 09	445 47	42	สว.อติ
18	445 47	445 90	43	สว.อติ
19	445 90	446 32	42	สว.อติ
20	446 32	446 93	61	สว.อติ
21	446 93	447 49	49	สว.อติ
22	447 49	447 55	13	สว.อติ
23	447 55	447 87	32	สว.อติ
24	447 87	448 33	46	สว.อติ
25	448 33	448 87	254	สว.อติ
26	448 87	449 44	57	สว.อติ
27	449 44	450 13	69	สว.อติ
28	450 13	450 96	83	สว.อติ
29	450 96	451 36	40	สว.อติ
30	451 36	451 88	52	สว.อติ
31	451 88	452 59	71	สว.อติ

ตรวจสอบโดยหัวหน้าช่าง / Chief Engineer /Sr. Technician

รับทราบโดยผู้จัดการอาคาร / Acknowled By Building Manager

mm

mm

Main Water Meter Consumption

รหัสเครื่องวัด / Serial Number :

สถานที่ติดตั้ง / Location : หน้าอาคาร

Month : 11/65

Date	Start	Record	Consumption Unit	Chceek Record By
1	45259	45300	41	ยงพร
2	45300	45351	51	ลลล
3	45351	45386	25	ยงพร
4	45386	4543A	48	ลลล
5	45424	45465	31	ลลล
6	45465	45512	47	ลลล
7	45512	45561	49	ลลล
8	45561	45592	31	ยงพร
9	45592	45652	100	ยงพร
10	45652	45700	48	ยงพร
11	45700	45742	42	ยงพร
12	45742	45801	60	ยงพร
13	45801	45855	54	ยงพร
14	45855	45899	44	ยงพร
15	45899	45912	13	ยงพร
16	45912	45968	56	ยงพร
17	45968	45993	25	ยงพร
18	45993	46051	58	ยงพร
19	46051	46089	38	ยงพร
20	46089	46118	29	ยงพร
21	46118	46163	45	ยงพร
22	46163	46213	50	ยงพร
23	46213	46243	30	ยงพร
24	46243	46293	50	ยงพร
25	46293	46323	69	ยงพร
26	46323	46362	39	ยงพร
27	46362	46391	29	ยงพร
28	46391	46443	52	ยงพร
29	46443	46482	39	ยงพร
30	46482	46528	46	ยงพร
31				

ตรวจสอบโดยหัวหน้าช่าง / Chief Engineer /Sr. Technician

.....

รับทราบโดยผู้จัดการอาคาร / Acknowled By Building Manager

..... (ยงพร)

Main Water Meter Consumption

รหัสเครื่องวัด / Serial Number :

สถานที่ติดตั้ง / Location : หน้าอาคาร

Month :

12/65

Date	Start	Record	Consumption Unit	Chceek Record By
1	46599	466 46618	90	วิไลพร
2	46618	46652	34	วิไลพร
3	46652	46680	28	วิไลพร
4	46680	46735	55	วิไลพร
5	46735	46766	31	วิไลพร
6	46766	46813	47	วิไลพร
7	46813	46822	9	วิไลพร
8	46822	46840	18	วิไลพร
9	46840	46896	56	วิไลพร
10	46896	46935	39	วิไลพร
11	46935	46993	58	วิไลพร
12	46993	47028	35	วิไลพร
13	47028	47068	40	วิไลพร
14	47068	47124	56	วิไลพร
15	47124	47158	44	วิไลพร
16	47158	47210	52	วิไลพร
17	47210	47215	5	วิไลพร
18	47215	47255	40	วิไลพร
19	47255	47289	34	วิไลพร
20	47289	47338	49	วิไลพร
21	47338	47400	62	วิไลพร
22	47400	47440	40	วิไลพร
23	47440	47459	19	วิไลพร
24	47459	47489	30	วิไลพร
25	47489	47507	18	วิไลพร
26	47507	47546	39	วิไลพร
27	47546	47589	43	วิไลพร
28	47589	47612	23	วิไลพร
29	47612	47640	28	วิไลพร
30	47640	47670	30	วิไลพร
31	47670	47702	32	วิไลพร

ตรวจสอบโดยหัวหน้าช่าง / Chief Engineer /Sr. Technician

รับโดยผู้จัดการอาคาร / Acknowled By Building Manager

วิไลพร

วิไลพร

ภาคผนวก 5

เอกสารตรวจสอบระบบป้องกันอัคคีภัย

เอกสารบันทึกการบำรุงรักษาเชิงป้องกัน ระบบถังดับเพลิง ประจำเดือน กรกฎาคม - ธันวาคม พ.ศ. 2565

<div style="display: flex; justify-content: space-between; align-items: center;"> <div> <p style="margin: 0;">THE ZEA</p> </div> <div style="text-align: center;"> <p>THE ZEA</p> <p>ใบบันทึกการบำรุงรักษาเชิงป้องกัน / Preventive Maintenance Check List</p> <p>วันที่ 5 / 7 / 2565</p> <p>Fire Extinguisher / ถังดับเพลิง</p> </div> <div> </div> </div>									
Location	Fire Extinguisher								หมายเหตุ Remarks
	ห้องชาร์ปไฟฟ้า		ตู้ FHC ที่ 1		ตู้ FHC ที่ 2		ตู้ FHC ที่ 3		
	N = ปกติ	AB = ผิดปกติ	N = ปกติ	AB = ผิดปกติ	N = ปกติ	AB = ผิดปกติ	N = ปกติ	AB = ผิดปกติ	
MDB	NA		NA		NA		NA		
GENERATOR	NA		NA		NA		NA		
FL1	NA		N		N		N		
FL2	NA		N		N		N		
FL3	NA		N		N		N		
FL4	NA		N		N		N		
FL5	NA		N		N		N		
FL6	NA		N		N		N		
FL7	NA		N		N		N		
FL8	NA		N		N		N		ถังดับเพลิง Fire monitor
FL9	N		N		N		N		
FL10	N		N		N		N		
FL11	N		N		N		N		
FL12	N		N		N		N		
FL13	N		N		N		N		
FL14	N		N		N		N		
FL15	N		N		N		N		
FL16	N		N		N		N		
FL17	N		N		N		N		
FL18	N		N		N		N		
FL19	N		N		N		N		
FL20	N		N		N		N		ถังดับเพลิง
FL21	N		N		N		N		
FL22	N		N		N		N		
FL23	N		N		N		N		
FL24	N		N		N		N		
FL25	N		N		N		N		
FL26	N		N		N		N		
FL27	N		N		N		N		
FL28	N		N		N		N		
FL29	N		N		N		N		
FL30	N		N		N		N		
FL31	N		N		N		N		
FL32	N		N		N		N		
FL33	N		N		N		N		
FL34	N		N		N		N		
FL35	N		N		N		N		
FL36	N		N		N		N		
FL37	N		N		N		N		ถังดับเพลิง
FL38	N		N		N		N		
FL39	NA		N		N		N		
FL40									

หมายเหตุ / Remark : กรุณาใส่สัญลักษณ์ N = ปกติ / Normal, AB = ผิดปกติ / Abnormal, BK = เสีย / Breakdown, NA = ไม่มี

ตรวจโดยช่างอาคาร / Checked by Technician

ตรวจสอบโดยวิศวกร / หัวหน้าช่าง / Inspected by Engineer / Sr. Technician

รับทราบโดยผจก. อาคาร / Acknowledged by Building Manager

อนุมัติ
 ททท
 อนุมัติ
 อนุมัติ

Fire Extinguisher / ถังดับเพลิง

Fire Extinguisher									
Location	ห้องควบคุมไฟฟ้า		ตู้ FHC ที่ 1		ตู้ FHC ที่ 2		ตู้ FHC ที่ 3		หมายเหตุ Remarks
	N = ปกติ	AB =ผิดปกติ	N = ปกติ	AB =ผิดปกติ	N = ปกติ	AB =ผิดปกติ	N = ปกติ	AB =ผิดปกติ	
MDB	N		-	-	-	-	-	-	
GENERATOR	N		-	-	-	-	-	-	
FL1			N		N	-	N		
FL2			N		N		N		
FL3			N		N		N NA	NA	
FL4			N		N			NA	
FL5			N		N			NA	
FL6			N		N		N		ตู้ FHC 3 ภาณี
FL7	N		N		N		N		
FL8	N		N		N		N		ตู้ FHC 3 ภาณี
FL9	N		N		N		N		
FL10	N		N		N		N		
FL11	N		N		N		N		
FL12	N		N		N		N		
FL13	N		N		N		N		
FL14	N		N		N		N		
FL15	N		N		N		N		
FL16	N		N		N		N		
FL17	N		N		N		N		
FL18	N		N		N		N		
FL19	N		N		N		N		
FL20	N		N	ตู้ FHC 1 ภาณี	N		N		
FL21	N		N		N		N		
FL22	N		N		N		N		
FL23	N		N		N		N		
FL24	N		N		N		N		
FL25	N		N		N		N		
FL26	N		N		N		N		
FL27	N		N		N		N		
FL28	N		N		N		N		
FL29	N		N		N		N		
FL30	N		N		N		N		
FL31	N		N		N		N		
FL32	N		N		N		N		
FL33	N		N		N		N		
FL34	N		N		N		N		ตู้ FHC 3 ภาณี
FL35	N		N		N		N		
FL36	N		N		N		N		ตู้ Fireman ภาณี
FL37	N		N		N		N		
FL38	N		N		N		N		
FL39	NA	NA	N		N		N		
FL40	NA	NA	NA	NA		NA	NA	NA	

หมายเหตุ / Remark : กรุณาใส่สัญลักษณ์ N = ปกติ / Normal, AB = ผิดปกติ / Abnormal, BK = เสีย / Breakdown, NA = ไม่มี

ตรวจสอบโดยช่างอาคาร / Checked by Technician

ตรวจสอบโดยวิศวกร / หัวหน้าช่าง / Inspected by Engineer / Sr. Technician

รับทราบโดยผก. อาคาร / Acknowledged by Building Manager

 วิศวกร
 ม.ม.ม.
 S.F.K.

Fire Extinguisher / ถังดับเพลิง

Location	Fire Extinguisher								หมายเหตุ Remarks
	ห้องควบคุมไฟฟ้า		ตู้ FHC ที่ 1		ตู้ FHC ที่ 2		ตู้ FHC ที่ 3		
	N = ปกติ	AB = ผิดปกติ	N = ปกติ	AB = ผิดปกติ	N = ปกติ	AB = ผิดปกติ	N = ปกติ	AB = ผิดปกติ	
MDB	N		-	-	-	-	-	-	
GENERATOR	N		-	-	-	-	-	-	
FL1		NA	N		N		N		
FL2		NA	N		N		N		
FL3		NA	N		N		N		
FL4		NA	N		N		N		
FL5		NA	N		N		N		
FL6		NA	N		N		N		
FL7	N		N		N		N		
FL8	N		N		N		N		
FL9	N		N		N		N		
FL10	N		N		N		N		
FL11	N		N		N		N		
FL12	N		N		N		N		
FL13	N		N		N		N		
FL14	N		N		N		N		
FL15	N		N		N		N		
FL16	N		N		N		N		
FL17	N		N		N		N		
FL18	N		N		N		N		
FL19	N		N		N		N		
FL20									
FL21	N		N		N		N		
FL22	N		N		N		N		
FL23	N		N		N		N		
FL24	N		N		N		N		
FL25	N		N		N		N		
FL26	N		N		N		N		
FL27	N		N		N		N		
FL28	N		N		N		N		
FL29	N		N		N		N		
FL30	N		N		N		N		ดูใบสั่ง
FL31	N		N		N		N		
FL32	N		N		N		N		
FL33	N		N		N		N		
FL34	N		N		N		N		
FL35	N		N		N		N		
FL36	N		N		N		N		ดูใบสั่ง
FL37	N		N		N		N		
FL38	N		N		N		N		
FL39		NA	N		N		N		
FL40									

หมายเหตุ / Remark : กรุณาใส่สัญลักษณ์ N = ปกติ / Normal, AB = ผิดปกติ / Abnormal, BK = เสีย / Breakdown, NA = ไม่มี

ตรวจโดยช่างอาคาร / Checked by Technician

ตรวจสอบโดยวิศวกร / หัวหน้าช่าง / Inspected by Engineer / Sr. Technician

รับทราบโดยผจก. อาคาร / Acknowledged by Building Manager

.....

.....

.....

Fire Extinguisher / ถังดับเพลิง

Location	Fire Extinguisher								หมายเหตุ Remarks
	ห้องควบคุมไฟฟ้า		ตู้ FHC ที่ 1		ตู้ FHC ที่ 2		ตู้ FHC ที่ 3		
	N = ปกติ	AB =ผิดปกติ	N = ปกติ	AB =ผิดปกติ	N = ปกติ	AB =ผิดปกติ	N = ปกติ	AB =ผิดปกติ	
MDB			-	-	-	-	-	-	
GENERATOR			-	-	-	-	-	-	
FL1		NA	N		N		N		
FL2		NA	N		N		N		
FL3		NA	N		N		N		ถังดับเพลิงไม่เพียงพอ
FL4		NA	N		N		N		
FL5		NA	N		N		N		
FL6		NA	N		N		N		ถัง FHC 6/3 ครึ่ง
FL7	N		N		N		N		
FL8	N		N		N		N	ถังดับเพลิง	
FL9	N		N		N		N		
FL10	N		N		N		N		
FL11	N		N		N		N		
FL12	N		N		N		N		
FL13	N		N		N		N		
FL14	N		N		N		N		
FL15	N		N		N		N		
FL16	N		N		N		N		
FL17	N		N		N		N		
FL18	N		N		N		N		
FL19	N		N		N		N		
FL20	N		AB	AB	N		N		ถังดับเพลิง
FL21	N		N		N		N		
FL22	N		N		N		N		
FL23	N		N		N		N		
FL24	N		N		N		N		
FL25	N		N		N		N		
FL26	N		N		N		N		
FL27	N		N		N		N		
FL28	N		N		N		N		
FL29	N		N		N		N		
FL30	N		N		N		N		
FL31	N		N		N		N		
FL32	N		N		N		N		
FL33	N		N		N		N		
FL34	N		N		N		N		
FL35	N		N		N		N		
FL36	N		N		N		N		ถังดับเพลิง + อุปกรณ์
FL37	N		N		N		N		
FL38	N		N		N		N		
FL39	N		N		N		N		
FL40									

หมายเหตุ / Remark : กรุณาใส่สัญลักษณ์ N = ปกติ / Normal, AB = ผิดปกติ / Abnormal, BK = เสีย / Breakdown, NA = ไม่มี

ตรวจสอบโดยช่างอาคาร / Checked by Technician

ตรวจสอบโดยวิศวกร / หัวหน้าช่าง / Inspected by Engineer / Sr. Technician

รับทราบโดยผจก. อาคาร / Acknowledged by Building Manager

๒๓๓๓
 ๒๓๓๓
 ๒๓๓๓

Fire Extinguisher / ถังดับเพลิง

Location	Fire Extinguisher								หมายเหตุ Remarks
	ห้องควบคุมไฟฟ้า		ตู้ FHC ที่ 1		ตู้ FHC ที่ 2		ตู้ FHC ที่ 3		
	N = ปกติ	AB =ผิดปกติ	N = ปกติ	AB =ผิดปกติ	N = ปกติ	AB =ผิดปกติ	N = ปกติ	AB =ผิดปกติ	
MDB	✓		✓	✓	✓	✓	✓	✓	
GENERATOR	✓		✓	✓	✓	✓	✓	✓	
FL1	✓	✓	✓		✓		✓		ถัง 1 ลิตร
FL2	✓	✓	✓		✓		✓		
FL3	✓	✓	✓		✓		✓		
FL4	✓	✓	✓		✓		✓		
FL5	✓	✓	✓		✓		✓		
FL6	✓	✓	✓		✓		✓		ถัง 3 ลิตร
FL7	✓		✓		✓		✓		
FL8	✓		✓		✓		✓		ถัง 3 ลิตร
FL9	✓		✓		✓		✓		
FL10	✓		✓		✓		✓		
FL11	✓		✓		✓		✓		
FL12	✓		✓		✓		✓		
FL13	✓		✓		✓		✓		
FL14	✓		✓		✓		✓		
FL15	✓		✓		✓		✓		
FL16	✓		✓		✓		✓		
FL17	✓		✓		✓		✓		
FL18	✓		✓		✓		✓		
FL19	✓		✓		✓		✓		
FL20	✓		✓		✓		✓		
FL21	✓		✓		✓		✓		
FL22	✓		✓		✓		✓		
FL23	✓		✓		✓		✓		
FL24	✓		✓		✓		✓		
FL25	✓		✓		✓		✓		
FL26	✓		✓		✓		✓		
FL27	✓		✓		✓		✓		
FL28	✓		✓		✓		✓		
FL29	✓		✓		✓		✓		
FL30	✓		✓		✓		✓		
FL31	✓		✓		✓		✓		
FL32	✓		✓		✓		✓		
FL33	✓		✓		✓		✓		
FL34	✓		✓		✓		✓		
FL35	✓		✓		✓		✓		
FL36	✓		✓		✓		✓		ถัง 3 ลิตร
FL37	✓		✓		✓		✓		
FL38	✓		✓		✓		✓		
FL39	✓		✓		✓		✓		
FL40	✓		✓		✓		✓		

หมายเหตุ / Remark : กรุณาใส่สัญลักษณ์ N = ปกติ / Normal, AB = ผิดปกติ / Abnormal, BK = เสีย / Breakdown, NA = ไม่มี

ตรวจสอบโดยช่างอาคาร / Checked by Technician

ตรวจสอบโดยวิศวกร / หัวหน้าช่าง / Inspected by Engineer / Sr. Technician

รับทราบโดยผจก. อาคาร / Acknowledged by Building Manager

ช่างอาคาร / วิศวกร
 (ลายเซ็น)
 (ลายเซ็น) (6677)

Fire Extinguisher / ถังดับเพลิง

Location	Fire Extinguisher								หมายเหตุ Remarks
	ห้องควบคุมไฟฟ้า		ตู้ FHC ที่ 1		ตู้ FHC ที่ 2		ตู้ FHC ที่ 3		
	N = ปกติ	AB =ผิดปกติ	N = ปกติ	AB =ผิดปกติ	N = ปกติ	AB =ผิดปกติ	N = ปกติ	AB =ผิดปกติ	
MDB	N		-	-	-	-	-	-	
GENERATOR	N		-	-	-	-	-	-	
FL1	N		N		N		N		ถังสำรอง
FL2			N		N		N		
FL3			N		N		N		
FL4			N		N		N		
FL5			N		N		N		
FL6			N		N		N		ถังสำรอง
FL7	N		N		N		N		
FL8	N		N		N		N		ถังสำรอง
FL9	N		N		N		N		
FL10	N		N		N		N		
FL11	N		N		N		N		
FL12	N		N		N		N		
FL13	N		N		N		N		
FL14	N		N		N		N		
FL15	N		N		N		N		
FL16	N		N		N		N		
FL17	N		N		N		N		
FL18	N		N		N		N		
FL19	N		N		N		N		
FL20	N		N		N		N		
FL21	N		N		N		N		
FL22	N		N		N		N		
FL23	N		N		N		N		
FL24	N		N		N		N		
FL25	N		N		N		N		
FL26	N		N		N		N		
FL27	N		N		N		N		
FL28	N		N		N		N		
FL29	N		N		N		N		
FL30	N		N		N		N		
FL31	N		N		N		N		
FL32	N		N		N		N		
FL33	N		N		N		N		
FL34	N		N		N		N		
FL35	N		N		N		N		
FL36	N		N		N		N		ถังสำรอง
FL37	N		N		N		N		
FL38	N		N		N		N		
FL39	NA		N		N		N		
FL40	NA		NA		NA		NA		

หมายเหตุ / Remark : กรุณาใส่สัญลักษณ์ N = ปกติ / Normal, AB = ผิดปกติ / Abnormal, BK = เสีย / Breakdown, NA = ไม่มี

ตรวจโดยช่างอาคาร / Checked by Technician

ตรวจสอบโดยวิศวกร / หัวหน้าช่าง / Inspected by Engineer / Sr. Technician

รับทราบโดยผจก. อาคาร / Acknowledged by Building Manager

4/12/65
 1/12/65
 1/12/65